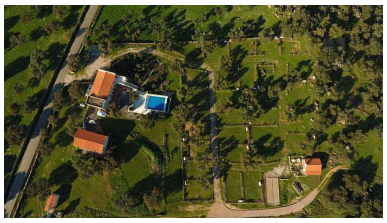

Camping Las Grullas

Camping Las Grullas
Camino Valdefuentes 4
10185 Benquerencia (Cáceres)
Tel:+34-634264504
info@lasgrullas.es
www.campinglasgrullas.es
Lat: 39.296229
Long: -6.100995

Allgemein
Keine INF-Karte Pflicht
Zelte erlaubt
Platz für Wohnwagen
Platz für Wohnmobil
Flächeninhalt (ha): 2,6
Anzahl Plätze: 30
Anzahl Plätze mit Strom: 30
Alle Plätze verfügen über Stromanschlüsse
Vermietung von Unterkünften
Angepasste Sanitäranlagen für Behinderte
WIFI / internet kostenlos

Einrichtungen
Schwimmbad

Aktiviäten
Petanque

Verschiedenes
Es wird Niederländisch gesprochen
Es wird Englisch gesprochen
Es wird Deutsch gesprochen
Es wird Französisch gesprochen
Es wird Spanisch gesprochen
Alleinstehende sind willkommen
Haustiere erlaubt

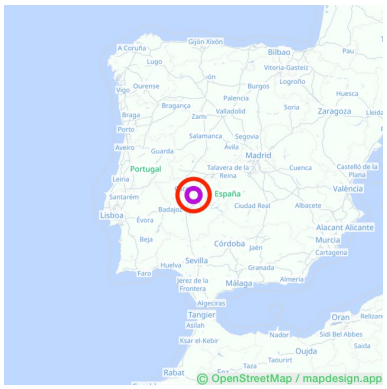

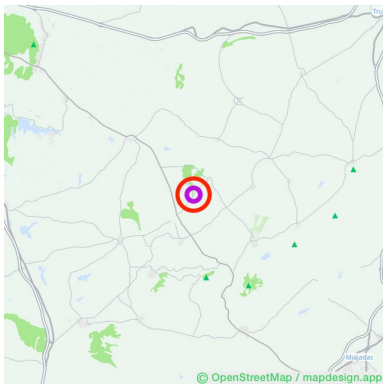

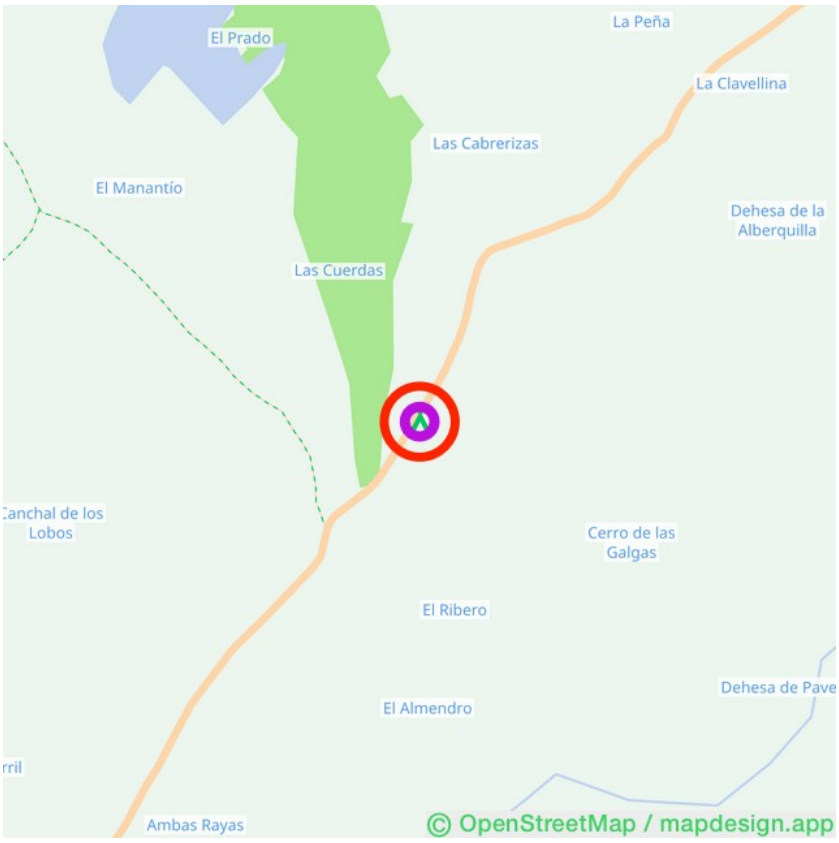

1 Aus den hier angegebenen Angaben können keine Rechte abgeleitet werden. Die Informationen auf dieser Seite kommen großen Teil von den Besuchern.Sehen Sie Fehler oder Ergänzungen, helfen Sie anderen und teilen Sie uns diese auf naturismusgids.nl mit.